

内服なし

# 私のカルテ (大腸がん)



お名前

生年月日 (西暦)      年    月    日

## 私のカルテとは

- 「私のカルテ」の使い方
  - ・ 「私のカルテ」はあなたのことを地域の医療者にお伝えるために使うものです。病院やかかりつけ医を受診する際には、必ず持参しましょう。
  - ・ 受診後には説明内容や結果を診療日記に書いておきましょう。
  - ・ 日常生活の様子についても記録しておきましょう。
  - ・ かかりつけ薬局を利用する際には、お薬手帳と一緒に提出しましょう。
- 「私のカルテ」には、以下の内容が綴られています。
  - ① わたしの診療情報
  - ② 手術に関する情報
  - ③ がん地域連携パスとは
  - ④ がん地域連携における医師の役割分担
  - ⑤ わたしの担当者
  - ⑥ 緊急時の対処方法は
  - ⑦ 治療スケジュール
  - ⑧ 大腸がんの手術を受けた後
  - ⑨ 相談支援センターにご相談ください
  - ⑩ 患者同士の支え合いの場を利用しましょう
  - ⑪ 患者さんのセルフチェック欄
  - ⑫ わたしの診療日記

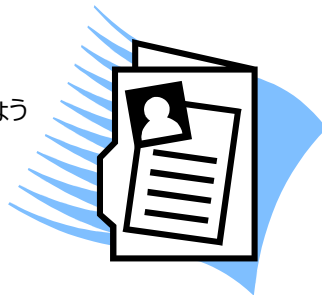

## わたしの診療情報

フリガナ 氏名		性別	男 ・ 女
生年月日	(西暦) 年 月 日	血液型	型
住所	〒 -		
電話番号	( ) -		
病名			
これまでの病気の経過			
アレルギー			
病気の説明をしてほしい人			
病気の説明をしてほしくない人			

## 手術に関する情報

手術日	(西暦)	年	月	日
手術時年齢	歳			
部位	<input type="checkbox"/> C <input type="checkbox"/> A <input type="checkbox"/> T <input type="checkbox"/> D <input type="checkbox"/> S <input type="checkbox"/> R s <input type="checkbox"/> R a <input type="checkbox"/> R b <input type="checkbox"/> R b P			
術式	<input type="checkbox"/> 回盲部 <input type="checkbox"/> 右半 <input type="checkbox"/> 横行 <input type="checkbox"/> 下行 <input type="checkbox"/> 左半 <input type="checkbox"/> S 状 <input type="checkbox"/> 高位前方 <input type="checkbox"/> 低位前方 <input type="checkbox"/> 超低位 <input type="checkbox"/> ハルトマン <input type="checkbox"/> マイルズ <input type="checkbox"/> 上記以外 (                          )			
Stage	<input type="checkbox"/> 0 <input type="checkbox"/> I <input type="checkbox"/> II	cur	<input type="checkbox"/> A <input type="checkbox"/> B <input type="checkbox"/> C	
	<input type="checkbox"/> III a <input type="checkbox"/> III b <input type="checkbox"/> IV			



## がん地域連携パスとは

がん地域連携パスとは、地域のかかりつけ医と病院の専門医とが、あなたの診療経過を共有できる診療計画書のことです。これを活用することにより、かかりつけ医と病院の専門医とが役割分担をして、同じ診療方針のもと手厚い診療を受けることができるようになります。

がん地域連携パスは患者さまの診療方針や在宅での療養生活を十分に考慮した上で利用した方が良いと判断された患者さまにだけお勧めします。もちろん、あなたが利用を中止したい場合にはいつでも対応可能です。

あなたも連携パスを活用して、かかりつけ医と病院の専門医の2人の主治医に診てもらいましょう。



## がん地域連携における 医師の役割分担

### ● かかりつけ医の役割

かかりつけ医は、がん治療が円滑に続けられるように、日頃の診療や療養指導を担当します。主な役割は以下の通りです。

- ・ 定期的な診察、血液検査など
- ・ 定期的なお薬の処方
- ・ 痛みや吐き気など各種症状の診察や治療
- ・ 併存する病気の治療



### ● 病院の専門医の役割

病院の専門医は、手術や放射線治療、化学療法、入院治療、定期的な精密検査などを担当します。主な役割は以下の通りです。

- ・ がんの手術、放射線治療、化学療法
- ・ 血液検査、超音波検査、CT検査、内視鏡検査など
- ・ がんに関する専門職の各種指導



## わたしの担当者

### ① 手術をした病院

医療機関名			
住所			
電話番号		担当医	

### ② かかりつけの病院・診療所

医療機関名			
住所			
電話番号		担当医	

### ③ 処方薬局

薬局名			
住所			
電話番号			

### ④ ケアマネジャー

施設名			
電話番号		担当者名	

### ⑤ 訪問看護

施設名			
電話番号		担当者名	

## 緊急時の対処方法は

症状	対応方法
例) 吐き気が強く、食事が全く摂れない	6

### 【連絡】

No.	対応方法	連絡先
1	かかりつけ医に電話	TEL
2	訪問看護に電話	TEL
3	手術した病院に電話	TEL
4	夜間急病センターに電話	TEL

### 【受診】

No.	対応方法	連絡先
5	かかりつけ医を受診	TEL
6	手術した病院を受診	TEL
7	夜間急病センターを受診	TEL

## 治療スケジュール（1年目）

○・・・実施 △・・・必要時に実施

診療施設	手術した病院	かかりつけ医	手術した病院	かかりつけ医	手術した病院 もしくは かかりつけ医
経過	開始日	次回まで適宜	3か月後	次回まで適宜	6か月後
受診日	/	/	/	/	/
診察・問診チェック	○	○	○	○	○
検査	血液検査	○	○	○	○
	腫瘍マーカー	○	○	○	○
	胸腹部CT		○		
	腹部超音波				○
	大腸内視鏡				

診療施設	かかりつけ医	手術した病院	かかりつけ医	手術した病院 もしくは かかりつけ医
経過	次回まで適宜	9か月後	次回まで適宜	1年後
受診日	/	/	/	/
診察・問診チェック	○	○	○	○
検査	血液検査	○	○	○
	腫瘍マーカー	○	○	○
	胸腹部CT		○	
	腹部超音波			○
	大腸内視鏡			○

## 治療スケジュール（2年目）

○・・・実施 △・・・必要時に実施

診療施設	かかりつけ医	手術した病院	かかりつけ医	手術した病院 もしくは かかりつけ医
経過	次回まで適宜	1年3か月後	次回まで適宜	1年6か月後
受診日	/	/	/	/
診察・問診チェック	○	○	○	○
検査	血液検査	○	○	○
	腫瘍マーカー	○	○	○
	胸腹部CT		○	
	腹部超音波			○
	大腸内視鏡			

診療施設	かかりつけ医	手術した病院	かかりつけ医	手術した病院 もしくは かかりつけ医
経過	次回まで適宜	1年9か月後	次回まで適宜	2年後
受診日	/	/	/	/
診察・問診チェック	○	○	○	○
検査	血液検査	○	○	○
	腫瘍マーカー	○	○	○
	胸腹部CT		○	
	腹部超音波			○
	大腸内視鏡			△

## 治療スケジュール（3年目）

○・・・実施 △・・・必要時に実施

診療施設	かかりつけ医	手術した病院	かかりつけ医	手術した病院 もしくは かかりつけ医
経過	次回まで適宜	2年3か月後	次回まで適宜	2年6か月後
受診日	/	/	/	/
診察・問診チェック	○	○	○	○
検査	血液検査	○	○	○
	腫瘍マーカー	○	○	○
	胸腹部CT		○	
	腹部超音波			○
	大腸内視鏡			

診療施設	かかりつけ医	手術した病院	かかりつけ医	手術した病院 もしくは かかりつけ医
経過	次回まで適宜	2年9か月後	次回まで適宜	3年後
受診日	/	/	/	/
診察・問診チェック	○	○	○	○
検査	血液検査	○	○	○
	腫瘍マーカー	○	○	○
	胸腹部CT		○	
	腹部超音波			○
	大腸内視鏡			○

# 治療スケジュール（4～5年目）

○・・・実施 △・・・必要時に実施

診療施設	かかりつけ医	手術した病院	かかりつけ医	手術した病院
経過	次回まで適宜	3年6か月後	次回まで適宜	4年後
受診日	/	/	/	/
診察・問診チェック	○	○	○	○
検査	血液検査	○	○	○
	腫瘍マーカー	○	○	○
	胸部CT		○	○
	腹部超音波			
	大腸内視鏡			△

診療施設	かかりつけ医	手術した病院	かかりつけ医	手術した病院
経過	次回まで適宜	4年6か月	次回まで適宜	5年後
受診日	/	/	/	/
診察・問診チェック	○	○	○	○
検査	血液検査	○	○	○
	腫瘍マーカー	○	○	○
	胸部CT		○	○
	腹部超音波			
	大腸内視鏡			○

## 大腸がんの手術を受けた後・・・

### ① 後遺症や社会復帰など

手術してある程度の間は便秘ぎみになったり下痢ぎみになったりしますが、多くの患者さんは自然に落ち着きます。症状が長く続く患者さんでも整腸剤などの処方改善できることがほとんどです。お仕事についてはデスクワークならば退院後間もなく可能と思われます。開腹手術の患者さんは1カ月程度は力仕事をひかえて頂いています。

### ② 今後のフォローアップ体制

手術直後からの抗癌剤治療を行わない方針ですが、再発や転移のチェックを定期的に行っていきます。その為の検査スケジュールと内容・結果を患者さんとともに病院の専門医・かかりつけ医が情報共有するための道具がこの手帳です。

もし検査で再発や転移が見つかった場合には病院の専門医と治療方針について相談していただくことになります。

5年間を経過して再発や転移が起きなかった場合には「治癒」とみなします。



## 相談支援センターにご相談ください

「がん相談支援センター」は、全国各地のがん診療連携拠点病院にあり、がんのことや治療法、地域の医療施設、療養を支える仕組み等、がんに関するさまざまな情報を提供したり、質問や相談にお答えしています。

専門の相談員が患者さんや家族の方のお話にじっくり耳を傾け、一人一人に合った解決方法をともに探します。がんに関する相談ならなんでも構いません。また、かかりつけの病院かどうかも問いません。その病院にかかっていなくても誰でも無料で利用できます。

### 市立函館病院 がん相談支援センター

電話 0138-43-2000

相談時間 月曜日～金曜日（※祝日除く） 8：45～15：00

### 函館五稜郭病院 医療総合サービスセンター がん相談支援室

電話 0138-51-2295

相談時間 月曜日～金曜日（※祝日除く） 9：00～17：00  
土曜日 9：00～12：30

### 国立病院機構 函館病院 がん相談支援センター

電話 0138-51-0229

相談時間 月曜日～金曜日（※祝日除く） 8：30～17：15

## 患者同士の支え合いの場を利用しましょう

同じ経験を持つ患者同士が語り合うことで、気持ちがずいぶん楽になったり、療養生活を快適に送る知恵を得られることがあります。かかりつけ医や病院の専門医の話とともに、うまく取り入れることをお勧めします。患者同士が出会える場、支え合いの場としては、患者会、患者サロン、ピアサポートなどがあります。詳しくは、がん相談支援センターにお問い合わせください。

- 患者会  
患者会とは、同じ病気や障害、症状など、何らかの共通する患者体験を持つ人たちが集まり、自主的に運営する会のことです。
- 患者サロン  
患者サロンとは、患者やその家族など、同じ立場の人が、がんのことを気軽に本音で語り合う交流の場のことで、最近、患者会の少ない地域でも広まっています。
- ピアサポート  
がんにおけるピアサポートとは、患者や家族の悩みや不安に対して、がん経験者が自分の経験を生かしながらかん相談や支援を行うといった形での取り組みです。このような活動が始まったのは、ここ数年のことで、医療機関内で実施されています。



memo



受診欄

パス開始日（退院後初診）

患者さんのセルフチェック欄

年 月 日受診

吐き気はありますか	<input type="checkbox"/> ない	<input type="checkbox"/> ある
食欲はありますか	<input type="checkbox"/> はい <input type="checkbox"/> 少し	<input type="checkbox"/> ない
食事は食べられていますか	<input type="checkbox"/> はい <input type="checkbox"/> 少し	<input type="checkbox"/> いいえ
食べ物の味はわかりますか	<input type="checkbox"/> はい	<input type="checkbox"/> いいえ
口内炎はありますか	<input type="checkbox"/> ない	<input type="checkbox"/> ある
疲れやすいですか	<input type="checkbox"/> 生活に支障はない	<input type="checkbox"/> 日中寝ている時間が多い
動悸・息切れはありますか	<input type="checkbox"/> ない <input type="checkbox"/> 家の中である	<input type="checkbox"/> 外を歩くとある
37.5℃以上の発熱がありますか	<input type="checkbox"/> ない	<input type="checkbox"/> ある
腹痛はありますか	<input type="checkbox"/> いいえ	<input type="checkbox"/> はい
下痢をしていますか	<input type="checkbox"/> いいえ <input type="checkbox"/> 1日4回以下	<input type="checkbox"/> 1日5回以上
便秘をしていますか	<input type="checkbox"/> いいえ	<input type="checkbox"/> はい
血便はありますか	<input type="checkbox"/> いいえ	<input type="checkbox"/> はい
その他の症状を書いてください		

診察医の記入欄

検査値の特記事項			
CEA値			
転移・再発	<input type="checkbox"/> あり <input type="checkbox"/> なし	その他 画像所見	
今回の方針	<input type="checkbox"/> 経過観察 <input type="checkbox"/> 精密検査へ		
その他の連絡事項			
診察医 サイン			

受診欄

かかりつけ医診察日 (次回手術病院受診までの適宜チェック)

患者さんのセルフチェック欄

年 月 日受診

吐き気はありますか	<input type="checkbox"/> ない	<input type="checkbox"/> ある
食欲はありますか	<input type="checkbox"/> はい	<input type="checkbox"/> 少し <input type="checkbox"/> ない
食事は食べられていますか	<input type="checkbox"/> はい	<input type="checkbox"/> 少し <input type="checkbox"/> いいえ
食べ物の味はわかりますか	<input type="checkbox"/> はい	<input type="checkbox"/> いいえ
口内炎はありますか	<input type="checkbox"/> ない	<input type="checkbox"/> ある
疲れやすいですか	<input type="checkbox"/> 生活に支障はない	<input type="checkbox"/> 日中寝ている時間が多い
動悸・息切れはありますか	<input type="checkbox"/> ない	<input type="checkbox"/> 家の中である <input type="checkbox"/> 外を歩くとある
37.5℃以上の発熱がありますか	<input type="checkbox"/> ない	<input type="checkbox"/> ある
腹痛はありますか	<input type="checkbox"/> いいえ	<input type="checkbox"/> はい
下痢をしていますか	<input type="checkbox"/> いいえ	<input type="checkbox"/> 1日4回以下 <input type="checkbox"/> 1日5回以上
便秘をしていますか	<input type="checkbox"/> いいえ	<input type="checkbox"/> はい
血便はありますか	<input type="checkbox"/> いいえ	<input type="checkbox"/> はい
その他の症状を書いてください		

受診欄

術後3カ月(胸腹部CT検査)

患者さんのセルフチェック欄

年 月 日受診

吐き気はありますか	<input type="checkbox"/> ない	<input type="checkbox"/> ある
食欲はありますか	<input type="checkbox"/> はい	<input type="checkbox"/> 少し <input type="checkbox"/> ない
食事は食べられていますか	<input type="checkbox"/> はい	<input type="checkbox"/> 少し <input type="checkbox"/> いいえ
食べ物の味はわかりますか	<input type="checkbox"/> はい	<input type="checkbox"/> いいえ
口内炎はありますか	<input type="checkbox"/> ない	<input type="checkbox"/> ある
疲れやすいですか	<input type="checkbox"/> 生活に支障はない	<input type="checkbox"/> 日中寝ている時間が多い
動悸・息切れはありますか	<input type="checkbox"/> ない	<input type="checkbox"/> 家の中である <input type="checkbox"/> 外を歩くとある
37.5℃以上の発熱がありますか	<input type="checkbox"/> ない	<input type="checkbox"/> ある
腹痛はありますか	<input type="checkbox"/> いいえ	<input type="checkbox"/> はい
下痢をしていますか	<input type="checkbox"/> いいえ	<input type="checkbox"/> 1日4回以下 <input type="checkbox"/> 1日5回以上
便秘をしていますか	<input type="checkbox"/> いいえ	<input type="checkbox"/> はい
血便はありますか	<input type="checkbox"/> いいえ	<input type="checkbox"/> はい
その他の症状を書いてください		

診察医の記入欄

検査値の特記事項			
CEA値			
転移・再発	<input type="checkbox"/> あり <input type="checkbox"/> なし	その他 画像所見	
今回の方針	<input type="checkbox"/> 経過観察 <input type="checkbox"/> 精密検査へ		
その他の連絡事項			
診察医 サイン			

診察医の記入欄

検査値の特記事項			
CEA値			
転移・再発	<input type="checkbox"/> あり <input type="checkbox"/> なし	その他 画像所見	
今回の方針	<input type="checkbox"/> 経過観察 <input type="checkbox"/> 精密検査へ		
その他の連絡事項			
診察医 サイン			

受診欄

かかりつけ医診察日 (次回手術病院受診までの適宜チェック)

患者さんのセルフチェック欄

年 月 日受診

吐き気はありますか	<input type="checkbox"/> ない	<input type="checkbox"/> ある
食欲はありますか	<input type="checkbox"/> はい	<input type="checkbox"/> 少し <input type="checkbox"/> ない
食事は食べられていますか	<input type="checkbox"/> はい	<input type="checkbox"/> 少し <input type="checkbox"/> いいえ
食べ物の味はわかりますか	<input type="checkbox"/> はい	<input type="checkbox"/> いいえ
口内炎はありますか	<input type="checkbox"/> ない	<input type="checkbox"/> ある
疲れやすいですか	<input type="checkbox"/> 生活に支障はない	<input type="checkbox"/> 日中寝ている時間が多い
動悸・息切れはありますか	<input type="checkbox"/> ない	<input type="checkbox"/> 家の中である <input type="checkbox"/> 外を歩くとき
37.5℃以上の発熱がありますか	<input type="checkbox"/> ない	<input type="checkbox"/> ある
腹痛はありますか	<input type="checkbox"/> いいえ	<input type="checkbox"/> はい
下痢をしていますか	<input type="checkbox"/> いいえ	<input type="checkbox"/> 1日4回以下 <input type="checkbox"/> 1日5回以上
便秘をしていますか	<input type="checkbox"/> いいえ	<input type="checkbox"/> はい
血便はありますか	<input type="checkbox"/> いいえ	<input type="checkbox"/> はい
その他の症状を書いてください		

受診欄

術後6カ月 (腹部超音波検査)

患者さんのセルフチェック欄

年 月 日受診

吐き気はありますか	<input type="checkbox"/> ない	<input type="checkbox"/> ある
食欲はありますか	<input type="checkbox"/> はい	<input type="checkbox"/> 少し <input type="checkbox"/> ない
食事は食べられていますか	<input type="checkbox"/> はい	<input type="checkbox"/> 少し <input type="checkbox"/> いいえ
食べ物の味はわかりますか	<input type="checkbox"/> はい	<input type="checkbox"/> いいえ
口内炎はありますか	<input type="checkbox"/> ない	<input type="checkbox"/> ある
疲れやすいですか	<input type="checkbox"/> 生活に支障はない	<input type="checkbox"/> 日中寝ている時間が多い
動悸・息切れはありますか	<input type="checkbox"/> ない	<input type="checkbox"/> 家の中である <input type="checkbox"/> 外を歩くとき
37.5℃以上の発熱がありますか	<input type="checkbox"/> ない	<input type="checkbox"/> ある
腹痛はありますか	<input type="checkbox"/> いいえ	<input type="checkbox"/> はい
下痢をしていますか	<input type="checkbox"/> いいえ	<input type="checkbox"/> 1日4回以下 <input type="checkbox"/> 1日5回以上
便秘をしていますか	<input type="checkbox"/> いいえ	<input type="checkbox"/> はい
血便はありますか	<input type="checkbox"/> いいえ	<input type="checkbox"/> はい
その他の症状を書いてください		

診察医の記入欄

検査値の特記事項			
CEA値			
転移・再発	<input type="checkbox"/> あり <input type="checkbox"/> なし	その他 画像所見	
今回の方針	<input type="checkbox"/> 経過観察 <input type="checkbox"/> 精密検査へ		
その他の連絡事項			
診察医 サイン			

診察医の記入欄

検査値の特記事項			
CEA値			
転移・再発	<input type="checkbox"/> あり <input type="checkbox"/> なし	その他 画像所見	
今回の方針	<input type="checkbox"/> 経過観察 <input type="checkbox"/> 精密検査へ		
その他の連絡事項			
診察医 サイン			

受診欄

かかりつけ医診察日 (次回手術病院受診までの適宜チェック)

患者さんのセルフチェック欄

年 月 日受診

吐き気はありますか	<input type="checkbox"/> ない	<input type="checkbox"/> ある
食欲はありますか	<input type="checkbox"/> はい	<input type="checkbox"/> 少し <input type="checkbox"/> ない
食事は食べられていますか	<input type="checkbox"/> はい	<input type="checkbox"/> 少し <input type="checkbox"/> いいえ
食べ物の味はわかりますか	<input type="checkbox"/> はい	<input type="checkbox"/> いいえ
口内炎はありますか	<input type="checkbox"/> ない	<input type="checkbox"/> ある
疲れやすいですか	<input type="checkbox"/> 生活に支障はない	<input type="checkbox"/> 日中寝ている時間が多い
動悸・息切れはありますか	<input type="checkbox"/> ない	<input type="checkbox"/> 家の中である <input type="checkbox"/> 外を歩くとある
37.5℃以上の発熱がありますか	<input type="checkbox"/> ない	<input type="checkbox"/> ある
腹痛はありますか	<input type="checkbox"/> いいえ	<input type="checkbox"/> はい
下痢をしていますか	<input type="checkbox"/> いいえ	<input type="checkbox"/> 1日4回以下 <input type="checkbox"/> 1日5回以上
便秘をしていますか	<input type="checkbox"/> いいえ	<input type="checkbox"/> はい
血便はありますか	<input type="checkbox"/> いいえ	<input type="checkbox"/> はい
その他の症状を書いてください		

受診欄

術後9カ月 (胸腹部CT検査)

患者さんのセルフチェック欄

年 月 日受診

吐き気はありますか	<input type="checkbox"/> ない	<input type="checkbox"/> ある
食欲はありますか	<input type="checkbox"/> はい	<input type="checkbox"/> 少し <input type="checkbox"/> ない
食事は食べられていますか	<input type="checkbox"/> はい	<input type="checkbox"/> 少し <input type="checkbox"/> いいえ
食べ物の味はわかりますか	<input type="checkbox"/> はい	<input type="checkbox"/> いいえ
口内炎はありますか	<input type="checkbox"/> ない	<input type="checkbox"/> ある
疲れやすいですか	<input type="checkbox"/> 生活に支障はない	<input type="checkbox"/> 日中寝ている時間が多い
動悸・息切れはありますか	<input type="checkbox"/> ない	<input type="checkbox"/> 家の中である <input type="checkbox"/> 外を歩くとある
37.5℃以上の発熱がありますか	<input type="checkbox"/> ない	<input type="checkbox"/> ある
腹痛はありますか	<input type="checkbox"/> いいえ	<input type="checkbox"/> はい
下痢をしていますか	<input type="checkbox"/> いいえ	<input type="checkbox"/> 1日4回以下 <input type="checkbox"/> 1日5回以上
便秘をしていますか	<input type="checkbox"/> いいえ	<input type="checkbox"/> はい
血便はありますか	<input type="checkbox"/> いいえ	<input type="checkbox"/> はい
その他の症状を書いてください		

診察医の記入欄

検査値の特記事項			
CEA値			
転移・再発	<input type="checkbox"/> あり <input type="checkbox"/> なし	その他 画像所見	
今回の方針	<input type="checkbox"/> 経過観察 <input type="checkbox"/> 精密検査へ		
その他の連絡事項			
診察医 サイン			

診察医の記入欄

検査値の特記事項			
CEA値			
転移・再発	<input type="checkbox"/> あり <input type="checkbox"/> なし	その他 画像所見	
今回の方針	<input type="checkbox"/> 経過観察 <input type="checkbox"/> 精密検査へ		
その他の連絡事項			
診察医 サイン			

受診欄

かかりつけ医診察日 (次回手術病院受診までの適宜チェック)

患者さんのセルフチェック欄

年 月 日受診

吐き気はありますか	<input type="checkbox"/> ない	<input type="checkbox"/> ある
食欲はありますか	<input type="checkbox"/> はい	<input type="checkbox"/> 少し <input type="checkbox"/> ない
食事は食べられていますか	<input type="checkbox"/> はい	<input type="checkbox"/> 少し <input type="checkbox"/> いいえ
食べ物の味はわかりますか	<input type="checkbox"/> はい	<input type="checkbox"/> いいえ
口内炎はありますか	<input type="checkbox"/> ない	<input type="checkbox"/> ある
疲れやすいですか	<input type="checkbox"/> 生活に支障はない	<input type="checkbox"/> 日中寝ている時間が多い
動悸・息切れはありますか	<input type="checkbox"/> ない	<input type="checkbox"/> 家の中である <input type="checkbox"/> 外を歩くとある
37.5℃以上の発熱がありますか	<input type="checkbox"/> ない	<input type="checkbox"/> ある
腹痛はありますか	<input type="checkbox"/> いいえ	<input type="checkbox"/> はい
下痢をしていますか	<input type="checkbox"/> いいえ	<input type="checkbox"/> 1日4回以下 <input type="checkbox"/> 1日5回以上
便秘をしていますか	<input type="checkbox"/> いいえ	<input type="checkbox"/> はい
血便はありますか	<input type="checkbox"/> いいえ	<input type="checkbox"/> はい
その他の症状を書いてください		

診察医の記入欄

検査値の特記事項			
CEA値			
転移・再発	<input type="checkbox"/> あり <input type="checkbox"/> なし	その他 画像所見	
今回の方針	<input type="checkbox"/> 経過観察 <input type="checkbox"/> 精密検査へ		
その他の連絡事項			
診察医 サイン			

受診欄

術後1年 (腹部超音波検査)

患者さんのセルフチェック欄

年 月 日受診

吐き気はありますか	<input type="checkbox"/> ない	<input type="checkbox"/> ある
食欲はありますか	<input type="checkbox"/> はい	<input type="checkbox"/> 少し <input type="checkbox"/> ない
食事は食べられていますか	<input type="checkbox"/> はい	<input type="checkbox"/> 少し <input type="checkbox"/> いいえ
食べ物の味はわかりますか	<input type="checkbox"/> はい	<input type="checkbox"/> いいえ
口内炎はありますか	<input type="checkbox"/> ない	<input type="checkbox"/> ある
疲れやすいですか	<input type="checkbox"/> 生活に支障はない	<input type="checkbox"/> 日中寝ている時間が多い
動悸・息切れはありますか	<input type="checkbox"/> ない	<input type="checkbox"/> 家の中である <input type="checkbox"/> 外を歩くとある
37.5℃以上の発熱がありますか	<input type="checkbox"/> ない	<input type="checkbox"/> ある
腹痛はありますか	<input type="checkbox"/> いいえ	<input type="checkbox"/> はい
下痢をしていますか	<input type="checkbox"/> いいえ	<input type="checkbox"/> 1日4回以下 <input type="checkbox"/> 1日5回以上
便秘をしていますか	<input type="checkbox"/> いいえ	<input type="checkbox"/> はい
血便はありますか	<input type="checkbox"/> いいえ	<input type="checkbox"/> はい
その他の症状を書いてください		

診察医の記入欄

大腸内視鏡検査 (同日無理なら予約を)

検査値の特記事項			
CEA値			
転移・再発	<input type="checkbox"/> あり <input type="checkbox"/> なし	その他 画像所見	
今回の方針	<input type="checkbox"/> 経過観察 <input type="checkbox"/> 精密検査へ		
その他の連絡事項			
診察医 サイン			

受診欄

かかりつけ医診察日 (次回手術病院受診までの適宜チェック)

患者さんのセルフチェック欄

年 月 日受診

吐き気はありますか	<input type="checkbox"/> ない	<input type="checkbox"/> ある
食欲はありますか	<input type="checkbox"/> はい <input type="checkbox"/> 少し	<input type="checkbox"/> ない
食事は食べられていますか	<input type="checkbox"/> はい <input type="checkbox"/> 少し	<input type="checkbox"/> いいえ
食べ物の味はわかりますか	<input type="checkbox"/> はい	<input type="checkbox"/> いいえ
口内炎はありますか	<input type="checkbox"/> ない	<input type="checkbox"/> ある
疲れやすいですか	<input type="checkbox"/> 生活に支障はない	<input type="checkbox"/> 日中寝ている時間が多い
動悸・息切れはありますか	<input type="checkbox"/> ない <input type="checkbox"/> 家の中である	<input type="checkbox"/> 外を歩くとある
37.5℃以上の発熱がありますか	<input type="checkbox"/> ない	<input type="checkbox"/> ある
腹痛はありますか	<input type="checkbox"/> いいえ	<input type="checkbox"/> はい
下痢をしていますか	<input type="checkbox"/> いいえ <input type="checkbox"/> 1日4回以下	<input type="checkbox"/> 1日5回以上
便秘をしていますか	<input type="checkbox"/> いいえ	<input type="checkbox"/> はい
血便はありますか	<input type="checkbox"/> いいえ	<input type="checkbox"/> はい
その他の症状を書いてください		

診察医の記入欄

検査値の特記事項			
CEA値			
転移・再発	<input type="checkbox"/> あり <input type="checkbox"/> なし	その他 画像所見	
今回の方針	<input type="checkbox"/> 経過観察 <input type="checkbox"/> 精密検査へ		
その他の連絡事項			
診察医 サイン			

受診欄

術後1年3か月 (胸腹部CT検査)

患者さんのセルフチェック欄

年 月 日受診

吐き気はありますか	<input type="checkbox"/> ない	<input type="checkbox"/> ある
食欲はありますか	<input type="checkbox"/> はい <input type="checkbox"/> 少し	<input type="checkbox"/> ない
食事は食べられていますか	<input type="checkbox"/> はい <input type="checkbox"/> 少し	<input type="checkbox"/> いいえ
食べ物の味はわかりますか	<input type="checkbox"/> はい	<input type="checkbox"/> いいえ
口内炎はありますか	<input type="checkbox"/> ない	<input type="checkbox"/> ある
疲れやすいですか	<input type="checkbox"/> 生活に支障はない	<input type="checkbox"/> 日中寝ている時間が多い
動悸・息切れはありますか	<input type="checkbox"/> ない <input type="checkbox"/> 家の中である	<input type="checkbox"/> 外を歩くとある
37.5℃以上の発熱がありますか	<input type="checkbox"/> ない	<input type="checkbox"/> ある
腹痛はありますか	<input type="checkbox"/> いいえ	<input type="checkbox"/> はい
下痢をしていますか	<input type="checkbox"/> いいえ <input type="checkbox"/> 1日4回以下	<input type="checkbox"/> 1日5回以上
便秘をしていますか	<input type="checkbox"/> いいえ	<input type="checkbox"/> はい
血便はありますか	<input type="checkbox"/> いいえ	<input type="checkbox"/> はい
その他の症状を書いてください		

診察医の記入欄

検査値の特記事項			
CEA値			
転移・再発	<input type="checkbox"/> あり <input type="checkbox"/> なし	その他 画像所見	
今回の方針	<input type="checkbox"/> 経過観察 <input type="checkbox"/> 精密検査へ		
その他の連絡事項			
診察医 サイン			

受診欄

かかりつけ医診察日 (次回手術病院受診までの適宜チェック)

患者さんのセルフチェック欄

年 月 日受診

吐き気はありますか	<input type="checkbox"/> ない	<input type="checkbox"/> ある
食欲はありますか	<input type="checkbox"/> はい	<input type="checkbox"/> 少し <input type="checkbox"/> ない
食事は食べられていますか	<input type="checkbox"/> はい	<input type="checkbox"/> 少し <input type="checkbox"/> いいえ
食べ物の味はわかりますか	<input type="checkbox"/> はい	<input type="checkbox"/> いいえ
口内炎はありますか	<input type="checkbox"/> ない	<input type="checkbox"/> ある
疲れやすいですか	<input type="checkbox"/> 生活に支障はない	<input type="checkbox"/> 日中寝ている時間が多い
動悸・息切れはありますか	<input type="checkbox"/> ない	<input type="checkbox"/> 家の中である <input type="checkbox"/> 外を歩くとある
37.5℃以上の発熱がありますか	<input type="checkbox"/> ない	<input type="checkbox"/> ある
腹痛はありますか	<input type="checkbox"/> いいえ	<input type="checkbox"/> はい
下痢をしていますか	<input type="checkbox"/> いいえ	<input type="checkbox"/> 1日4回以下 <input type="checkbox"/> 1日5回以上
便秘をしていますか	<input type="checkbox"/> いいえ	<input type="checkbox"/> はい
血便はありますか	<input type="checkbox"/> いいえ	<input type="checkbox"/> はい
その他の症状を書いてください		

受診欄

術後1年半 (腹部超音波検査)

患者さんのセルフチェック欄

年 月 日受診

吐き気はありますか	<input type="checkbox"/> ない	<input type="checkbox"/> ある
食欲はありますか	<input type="checkbox"/> はい	<input type="checkbox"/> 少し <input type="checkbox"/> ない
食事は食べられていますか	<input type="checkbox"/> はい	<input type="checkbox"/> 少し <input type="checkbox"/> いいえ
食べ物の味はわかりますか	<input type="checkbox"/> はい	<input type="checkbox"/> いいえ
口内炎はありますか	<input type="checkbox"/> ない	<input type="checkbox"/> ある
疲れやすいですか	<input type="checkbox"/> 生活に支障はない	<input type="checkbox"/> 日中寝ている時間が多い
動悸・息切れはありますか	<input type="checkbox"/> ない	<input type="checkbox"/> 家の中である <input type="checkbox"/> 外を歩くとある
37.5℃以上の発熱がありますか	<input type="checkbox"/> ない	<input type="checkbox"/> ある
腹痛はありますか	<input type="checkbox"/> いいえ	<input type="checkbox"/> はい
下痢をしていますか	<input type="checkbox"/> いいえ	<input type="checkbox"/> 1日4回以下 <input type="checkbox"/> 1日5回以上
便秘をしていますか	<input type="checkbox"/> いいえ	<input type="checkbox"/> はい
血便はありますか	<input type="checkbox"/> いいえ	<input type="checkbox"/> はい
その他の症状を書いてください		

診察医の記入欄

検査値の特記事項			
CEA値			
転移・再発	<input type="checkbox"/> あり <input type="checkbox"/> なし	その他 画像所見	
今回の方針	<input type="checkbox"/> 経過観察 <input type="checkbox"/> 精密検査へ		
その他の連絡事項			
診察医 サイン			

診察医の記入欄

検査値の特記事項			
CEA値			
転移・再発	<input type="checkbox"/> あり <input type="checkbox"/> なし	その他 画像所見	
今回の方針	<input type="checkbox"/> 経過観察 <input type="checkbox"/> 精密検査へ		
その他の連絡事項			
診察医 サイン			

受診欄

かかりつけ医診察日 (次回手術病院受診までの適宜チェック)

患者さんのセルフチェック欄

年 月 日受診

吐き気はありますか	<input type="checkbox"/> ない	<input type="checkbox"/> ある
食欲はありますか	<input type="checkbox"/> はい <input type="checkbox"/> 少し	<input type="checkbox"/> ない
食事は食べられていますか	<input type="checkbox"/> はい <input type="checkbox"/> 少し	<input type="checkbox"/> いいえ
食べ物の味はわかりますか	<input type="checkbox"/> はい	<input type="checkbox"/> いいえ
口内炎はありますか	<input type="checkbox"/> ない	<input type="checkbox"/> ある
疲れやすいですか	<input type="checkbox"/> 生活に支障はない	<input type="checkbox"/> 日中寝ている時間が多い
動悸・息切れはありますか	<input type="checkbox"/> ない <input type="checkbox"/> 家の中である	<input type="checkbox"/> 外を歩くとある
37.5℃以上の発熱がありますか	<input type="checkbox"/> ない	<input type="checkbox"/> ある
腹痛はありますか	<input type="checkbox"/> いいえ	<input type="checkbox"/> はい
下痢をしていますか	<input type="checkbox"/> いいえ <input type="checkbox"/> 1日4回以下	<input type="checkbox"/> 1日5回以上
便秘をしていますか	<input type="checkbox"/> いいえ	<input type="checkbox"/> はい
血便はありますか	<input type="checkbox"/> いいえ	<input type="checkbox"/> はい
その他の症状を書いてください		

診察医の記入欄

検査値の特記事項			
CEA値			
転移・再発	<input type="checkbox"/> あり <input type="checkbox"/> なし	その他 画像所見	
今回の方針	<input type="checkbox"/> 経過観察 <input type="checkbox"/> 精密検査へ		
その他の連絡事項			
診察医 サイン			

受診欄

術後1年9か月 (胸腹部CT検査)

患者さんのセルフチェック欄

年 月 日受診

吐き気はありますか	<input type="checkbox"/> ない	<input type="checkbox"/> ある
食欲はありますか	<input type="checkbox"/> はい <input type="checkbox"/> 少し	<input type="checkbox"/> ない
食事は食べられていますか	<input type="checkbox"/> はい <input type="checkbox"/> 少し	<input type="checkbox"/> いいえ
食べ物の味はわかりますか	<input type="checkbox"/> はい	<input type="checkbox"/> いいえ
口内炎はありますか	<input type="checkbox"/> ない	<input type="checkbox"/> ある
疲れやすいですか	<input type="checkbox"/> 生活に支障はない	<input type="checkbox"/> 日中寝ている時間が多い
動悸・息切れはありますか	<input type="checkbox"/> ない <input type="checkbox"/> 家の中である	<input type="checkbox"/> 外を歩くとある
37.5℃以上の発熱がありますか	<input type="checkbox"/> ない	<input type="checkbox"/> ある
腹痛はありますか	<input type="checkbox"/> いいえ	<input type="checkbox"/> はい
下痢をしていますか	<input type="checkbox"/> いいえ <input type="checkbox"/> 1日4回以下	<input type="checkbox"/> 1日5回以上
便秘をしていますか	<input type="checkbox"/> いいえ	<input type="checkbox"/> はい
血便はありますか	<input type="checkbox"/> いいえ	<input type="checkbox"/> はい
その他の症状を書いてください		

診察医の記入欄

検査値の特記事項			
CEA値			
転移・再発	<input type="checkbox"/> あり <input type="checkbox"/> なし	その他 画像所見	
今回の方針	<input type="checkbox"/> 経過観察 <input type="checkbox"/> 精密検査へ		
その他の連絡事項			
診察医 サイン			



受診欄

かかりつけ医診察日 (次回手術病院受診までの適宜チェック)

患者さんのセルフチェック欄

年 月 日受診

吐き気はありますか	<input type="checkbox"/> ない	<input type="checkbox"/> ある
食欲はありますか	<input type="checkbox"/> はい <input type="checkbox"/> 少し	<input type="checkbox"/> ない
食事は食べられていますか	<input type="checkbox"/> はい <input type="checkbox"/> 少し	<input type="checkbox"/> いいえ
食べ物の味はわかりますか	<input type="checkbox"/> はい	<input type="checkbox"/> いいえ
口内炎はありますか	<input type="checkbox"/> ない	<input type="checkbox"/> ある
疲れやすいですか	<input type="checkbox"/> 生活に支障はない	<input type="checkbox"/> 日中寝ている時間が多い
動悸・息切れはありますか	<input type="checkbox"/> ない <input type="checkbox"/> 家の中である	<input type="checkbox"/> 外を歩くとある
37.5℃以上の発熱がありますか	<input type="checkbox"/> ない	<input type="checkbox"/> ある
腹痛はありますか	<input type="checkbox"/> いいえ	<input type="checkbox"/> はい
下痢をしていますか	<input type="checkbox"/> いいえ <input type="checkbox"/> 1日4回以下	<input type="checkbox"/> 1日5回以上
便秘をしていますか	<input type="checkbox"/> いいえ	<input type="checkbox"/> はい
血便はありますか	<input type="checkbox"/> いいえ	<input type="checkbox"/> はい
その他の症状を書いてください		

診察医の記入欄

検査値の特記事項			
CEA値			
転移・再発	<input type="checkbox"/> あり <input type="checkbox"/> なし	その他 画像所見	
今回の方針	<input type="checkbox"/> 経過観察 <input type="checkbox"/> 精密検査へ		
その他の連絡事項			
診察医 サイン			

受診欄

術後2年 (腹部超音波検査)

患者さんのセルフチェック欄

年 月 日受診

吐き気はありますか	<input type="checkbox"/> ない	<input type="checkbox"/> ある
食欲はありますか	<input type="checkbox"/> はい <input type="checkbox"/> 少し	<input type="checkbox"/> ない
食事は食べられていますか	<input type="checkbox"/> はい <input type="checkbox"/> 少し	<input type="checkbox"/> いいえ
食べ物の味はわかりますか	<input type="checkbox"/> はい	<input type="checkbox"/> いいえ
口内炎はありますか	<input type="checkbox"/> ない	<input type="checkbox"/> ある
疲れやすいですか	<input type="checkbox"/> 生活に支障はない	<input type="checkbox"/> 日中寝ている時間が多い
動悸・息切れはありますか	<input type="checkbox"/> ない <input type="checkbox"/> 家の中である	<input type="checkbox"/> 外を歩くとある
37.5℃以上の発熱がありますか	<input type="checkbox"/> ない	<input type="checkbox"/> ある
腹痛はありますか	<input type="checkbox"/> いいえ	<input type="checkbox"/> はい
下痢をしていますか	<input type="checkbox"/> いいえ <input type="checkbox"/> 1日4回以下	<input type="checkbox"/> 1日5回以上
便秘をしていますか	<input type="checkbox"/> いいえ	<input type="checkbox"/> はい
血便はありますか	<input type="checkbox"/> いいえ	<input type="checkbox"/> はい
その他の症状を書いてください		

診察医の記入欄

大腸内視鏡検査 (希望者)

検査値の特記事項			
CEA値			
転移・再発	<input type="checkbox"/> あり <input type="checkbox"/> なし	その他 画像所見	
今回の方針	<input type="checkbox"/> 経過観察 <input type="checkbox"/> 精密検査へ		
その他の連絡事項			
診察医 サイン			

受診欄

かかりつけ医診察日 (次回手術病院受診までの適宜チェック)

患者さんのセルフチェック欄

年 月 日受診

吐き気はありますか	<input type="checkbox"/> ない	<input type="checkbox"/> ある
食欲はありますか	<input type="checkbox"/> はい	<input type="checkbox"/> 少し <input type="checkbox"/> ない
食事は食べられていますか	<input type="checkbox"/> はい	<input type="checkbox"/> 少し <input type="checkbox"/> いいえ
食べ物の味はわかりますか	<input type="checkbox"/> はい	<input type="checkbox"/> いいえ
口内炎はありますか	<input type="checkbox"/> ない	<input type="checkbox"/> ある
疲れやすいですか	<input type="checkbox"/> 生活に支障はない	<input type="checkbox"/> 日中寝ている時間が多い
動悸・息切れはありますか	<input type="checkbox"/> ない	<input type="checkbox"/> 家の中である <input type="checkbox"/> 外を歩くとある
37.5℃以上の発熱がありますか	<input type="checkbox"/> ない	<input type="checkbox"/> ある
腹痛はありますか	<input type="checkbox"/> いいえ	<input type="checkbox"/> はい
下痢をしていますか	<input type="checkbox"/> いいえ	<input type="checkbox"/> 1日4回以下 <input type="checkbox"/> 1日5回以上
便秘をしていますか	<input type="checkbox"/> いいえ	<input type="checkbox"/> はい
血便はありますか	<input type="checkbox"/> いいえ	<input type="checkbox"/> はい
その他の症状を書いてください		

受診欄

術後2年3か月 (胸腹部CT検査)

患者さんのセルフチェック欄

年 月 日受診

吐き気はありますか	<input type="checkbox"/> ない	<input type="checkbox"/> ある
食欲はありますか	<input type="checkbox"/> はい	<input type="checkbox"/> 少し <input type="checkbox"/> ない
食事は食べられていますか	<input type="checkbox"/> はい	<input type="checkbox"/> 少し <input type="checkbox"/> いいえ
食べ物の味はわかりますか	<input type="checkbox"/> はい	<input type="checkbox"/> いいえ
口内炎はありますか	<input type="checkbox"/> ない	<input type="checkbox"/> ある
疲れやすいですか	<input type="checkbox"/> 生活に支障はない	<input type="checkbox"/> 日中寝ている時間が多い
動悸・息切れはありますか	<input type="checkbox"/> ない	<input type="checkbox"/> 家の中である <input type="checkbox"/> 外を歩くとある
37.5℃以上の発熱がありますか	<input type="checkbox"/> ない	<input type="checkbox"/> ある
腹痛はありますか	<input type="checkbox"/> いいえ	<input type="checkbox"/> はい
下痢をしていますか	<input type="checkbox"/> いいえ	<input type="checkbox"/> 1日4回以下 <input type="checkbox"/> 1日5回以上
便秘をしていますか	<input type="checkbox"/> いいえ	<input type="checkbox"/> はい
血便はありますか	<input type="checkbox"/> いいえ	<input type="checkbox"/> はい
その他の症状を書いてください		

診察医の記入欄

検査値の特記事項			
CEA値			
転移・再発	<input type="checkbox"/> あり <input type="checkbox"/> なし	その他 画像所見	
今回の方針	<input type="checkbox"/> 経過観察 <input type="checkbox"/> 精密検査へ		
その他の連絡事項			
診察医 サイン			

診察医の記入欄

検査値の特記事項			
CEA値			
転移・再発	<input type="checkbox"/> あり <input type="checkbox"/> なし	その他 画像所見	
今回の方針	<input type="checkbox"/> 経過観察 <input type="checkbox"/> 精密検査へ		
その他の連絡事項			
診察医 サイン			

受診欄

かかりつけ医診察日 (次回手術病院受診までの適宜チェック)

患者さんのセルフチェック欄

年 月 日受診

吐き気はありますか	<input type="checkbox"/> ない	<input type="checkbox"/> ある
食欲はありますか	<input type="checkbox"/> はい <input type="checkbox"/> 少し	<input type="checkbox"/> ない
食事は食べられていますか	<input type="checkbox"/> はい <input type="checkbox"/> 少し	<input type="checkbox"/> いいえ
食べ物の味はわかりますか	<input type="checkbox"/> はい	<input type="checkbox"/> いいえ
口内炎はありますか	<input type="checkbox"/> ない	<input type="checkbox"/> ある
疲れやすいですか	<input type="checkbox"/> 生活に支障はない	<input type="checkbox"/> 日中寝ている時間が多い
動悸・息切れはありますか	<input type="checkbox"/> ない <input type="checkbox"/> 家の中である	<input type="checkbox"/> 外を歩くとある
37.5℃以上の発熱がありますか	<input type="checkbox"/> ない	<input type="checkbox"/> ある
腹痛はありますか	<input type="checkbox"/> いいえ	<input type="checkbox"/> はい
下痢をしていますか	<input type="checkbox"/> いいえ <input type="checkbox"/> 1日4回以下	<input type="checkbox"/> 1日5回以上
便秘をしていますか	<input type="checkbox"/> いいえ	<input type="checkbox"/> はい
血便はありますか	<input type="checkbox"/> いいえ	<input type="checkbox"/> はい
その他の症状を書いてください		

診察医の記入欄

検査値の特記事項			
CEA値			
転移・再発	<input type="checkbox"/> あり <input type="checkbox"/> なし	その他 画像所見	
今回の方針	<input type="checkbox"/> 経過観察 <input type="checkbox"/> 精密検査へ		
その他の連絡事項			
診察医 サイン			

受診欄

術後2年半 (腹部超音波検査)

患者さんのセルフチェック欄

年 月 日受診

吐き気はありますか	<input type="checkbox"/> ない	<input type="checkbox"/> ある
食欲はありますか	<input type="checkbox"/> はい <input type="checkbox"/> 少し	<input type="checkbox"/> ない
食事は食べられていますか	<input type="checkbox"/> はい <input type="checkbox"/> 少し	<input type="checkbox"/> いいえ
食べ物の味はわかりますか	<input type="checkbox"/> はい	<input type="checkbox"/> いいえ
口内炎はありますか	<input type="checkbox"/> ない	<input type="checkbox"/> ある
疲れやすいですか	<input type="checkbox"/> 生活に支障はない	<input type="checkbox"/> 日中寝ている時間が多い
動悸・息切れはありますか	<input type="checkbox"/> ない <input type="checkbox"/> 家の中である	<input type="checkbox"/> 外を歩くとある
37.5℃以上の発熱がありますか	<input type="checkbox"/> ない	<input type="checkbox"/> ある
腹痛はありますか	<input type="checkbox"/> いいえ	<input type="checkbox"/> はい
下痢をしていますか	<input type="checkbox"/> いいえ <input type="checkbox"/> 1日4回以下	<input type="checkbox"/> 1日5回以上
便秘をしていますか	<input type="checkbox"/> いいえ	<input type="checkbox"/> はい
血便はありますか	<input type="checkbox"/> いいえ	<input type="checkbox"/> はい
その他の症状を書いてください		

診察医の記入欄

検査値の特記事項			
CEA値			
転移・再発	<input type="checkbox"/> あり <input type="checkbox"/> なし	その他 画像所見	
今回の方針	<input type="checkbox"/> 経過観察 <input type="checkbox"/> 精密検査へ		
その他の連絡事項			
診察医 サイン			

受診欄

かかりつけ医診察日 (次回手術病院受診までの適宜チェック)

患者さんのセルフチェック欄

年 月 日受診

吐き気はありますか	<input type="checkbox"/> ない	<input type="checkbox"/> ある
食欲はありますか	<input type="checkbox"/> はい	<input type="checkbox"/> 少し <input type="checkbox"/> ない
食事は食べられていますか	<input type="checkbox"/> はい	<input type="checkbox"/> 少し <input type="checkbox"/> いいえ
食べ物の味はわかりますか	<input type="checkbox"/> はい	<input type="checkbox"/> いいえ
口内炎はありますか	<input type="checkbox"/> ない	<input type="checkbox"/> ある
疲れやすいですか	<input type="checkbox"/> 生活に支障はない	<input type="checkbox"/> 日中寝ている時間が多い
動悸・息切れはありますか	<input type="checkbox"/> ない	<input type="checkbox"/> 家の中である <input type="checkbox"/> 外を歩くとある
37.5℃以上の発熱がありますか	<input type="checkbox"/> ない	<input type="checkbox"/> ある
腹痛はありますか	<input type="checkbox"/> いいえ	<input type="checkbox"/> はい
下痢をしていますか	<input type="checkbox"/> いいえ	<input type="checkbox"/> 1日4回以下 <input type="checkbox"/> 1日5回以上
便秘をしていますか	<input type="checkbox"/> いいえ	<input type="checkbox"/> はい
血便はありますか	<input type="checkbox"/> いいえ	<input type="checkbox"/> はい
その他の症状を書いてください		

受診欄

術後2年9か月 (胸腹部CT検査)

患者さんのセルフチェック欄

年 月 日受診

吐き気はありますか	<input type="checkbox"/> ない	<input type="checkbox"/> ある
食欲はありますか	<input type="checkbox"/> はい	<input type="checkbox"/> 少し <input type="checkbox"/> ない
食事は食べられていますか	<input type="checkbox"/> はい	<input type="checkbox"/> 少し <input type="checkbox"/> いいえ
食べ物の味はわかりますか	<input type="checkbox"/> はい	<input type="checkbox"/> いいえ
口内炎はありますか	<input type="checkbox"/> ない	<input type="checkbox"/> ある
疲れやすいですか	<input type="checkbox"/> 生活に支障はない	<input type="checkbox"/> 日中寝ている時間が多い
動悸・息切れはありますか	<input type="checkbox"/> ない	<input type="checkbox"/> 家の中である <input type="checkbox"/> 外を歩くとある
37.5℃以上の発熱がありますか	<input type="checkbox"/> ない	<input type="checkbox"/> ある
腹痛はありますか	<input type="checkbox"/> いいえ	<input type="checkbox"/> はい
下痢をしていますか	<input type="checkbox"/> いいえ	<input type="checkbox"/> 1日4回以下 <input type="checkbox"/> 1日5回以上
便秘をしていますか	<input type="checkbox"/> いいえ	<input type="checkbox"/> はい
血便はありますか	<input type="checkbox"/> いいえ	<input type="checkbox"/> はい
その他の症状を書いてください		

診察医の記入欄

検査値の特記事項			
CEA値			
転移・再発	<input type="checkbox"/> あり <input type="checkbox"/> なし	その他 画像所見	
今回の方針	<input type="checkbox"/> 経過観察 <input type="checkbox"/> 精密検査へ		
その他の連絡事項			
診察医 サイン			

診察医の記入欄

検査値の特記事項			
CEA値			
転移・再発	<input type="checkbox"/> あり <input type="checkbox"/> なし	その他 画像所見	
今回の方針	<input type="checkbox"/> 経過観察 <input type="checkbox"/> 精密検査へ		
その他の連絡事項			
診察医 サイン			

受診欄

かかりつけ医診察日 (次回手術病院受診までの適宜チェック)

患者さんのセルフチェック欄

年 月 日受診

吐き気はありますか	<input type="checkbox"/> ない	<input type="checkbox"/> ある
食欲はありますか	<input type="checkbox"/> はい	<input type="checkbox"/> 少し <input type="checkbox"/> ない
食事は食べられていますか	<input type="checkbox"/> はい	<input type="checkbox"/> 少し <input type="checkbox"/> いいえ
食べ物の味はわかりますか	<input type="checkbox"/> はい	<input type="checkbox"/> いいえ
口内炎はありますか	<input type="checkbox"/> ない	<input type="checkbox"/> ある
疲れやすいですか	<input type="checkbox"/> 生活に支障はない	<input type="checkbox"/> 日中寝ている時間が多い
動悸・息切れはありますか	<input type="checkbox"/> ない	<input type="checkbox"/> 家の中である <input type="checkbox"/> 外を歩くとある
37.5℃以上の発熱がありますか	<input type="checkbox"/> ない	<input type="checkbox"/> ある
腹痛はありますか	<input type="checkbox"/> いいえ	<input type="checkbox"/> はい
下痢をしていますか	<input type="checkbox"/> いいえ	<input type="checkbox"/> 1日4回以下 <input type="checkbox"/> 1日5回以上
便秘をしていますか	<input type="checkbox"/> いいえ	<input type="checkbox"/> はい
血便はありますか	<input type="checkbox"/> いいえ	<input type="checkbox"/> はい
その他の症状を書いてください		

診察医の記入欄

検査値の特記事項			
CEA値			
転移・再発	<input type="checkbox"/> あり <input type="checkbox"/> なし	その他 画像所見	
今回の方針	<input type="checkbox"/> 経過観察 <input type="checkbox"/> 精密検査へ		
その他の連絡事項			
診察医 サイン			

受診欄

術後3年 (腹部超音波検査)

患者さんのセルフチェック欄

年 月 日受診

吐き気はありますか	<input type="checkbox"/> ない	<input type="checkbox"/> ある
食欲はありますか	<input type="checkbox"/> はい	<input type="checkbox"/> 少し <input type="checkbox"/> ない
食事は食べられていますか	<input type="checkbox"/> はい	<input type="checkbox"/> 少し <input type="checkbox"/> いいえ
食べ物の味はわかりますか	<input type="checkbox"/> はい	<input type="checkbox"/> いいえ
口内炎はありますか	<input type="checkbox"/> ない	<input type="checkbox"/> ある
疲れやすいですか	<input type="checkbox"/> 生活に支障はない	<input type="checkbox"/> 日中寝ている時間が多い
動悸・息切れはありますか	<input type="checkbox"/> ない	<input type="checkbox"/> 家の中である <input type="checkbox"/> 外を歩くとある
37.5℃以上の発熱がありますか	<input type="checkbox"/> ない	<input type="checkbox"/> ある
腹痛はありますか	<input type="checkbox"/> いいえ	<input type="checkbox"/> はい
下痢をしていますか	<input type="checkbox"/> いいえ	<input type="checkbox"/> 1日4回以下 <input type="checkbox"/> 1日5回以上
便秘をしていますか	<input type="checkbox"/> いいえ	<input type="checkbox"/> はい
血便はありますか	<input type="checkbox"/> いいえ	<input type="checkbox"/> はい
その他の症状を書いてください		

診察医の記入欄

大腸内視鏡検査 (同日無理なら予約を)

検査値の特記事項			
CEA値			
転移・再発	<input type="checkbox"/> あり <input type="checkbox"/> なし	その他 画像所見	
今回の方針	<input type="checkbox"/> 経過観察 <input type="checkbox"/> 精密検査へ		
その他の連絡事項			
診察医 サイン			

受診欄

かかりつけ医診察日 (次回手術病院受診までの適宜チェック)

患者さんのセルフチェック欄

年 月 日受診

吐き気はありますか	<input type="checkbox"/> ない	<input type="checkbox"/> ある
食欲はありますか	<input type="checkbox"/> はい <input type="checkbox"/> 少し	<input type="checkbox"/> ない
食事は食べられていますか	<input type="checkbox"/> はい <input type="checkbox"/> 少し	<input type="checkbox"/> いいえ
食べ物の味はわかりますか	<input type="checkbox"/> はい	<input type="checkbox"/> いいえ
口内炎はありますか	<input type="checkbox"/> ない	<input type="checkbox"/> ある
疲れやすいですか	<input type="checkbox"/> 生活に支障はない	<input type="checkbox"/> 日中寝ている時間が多い
動悸・息切れはありますか	<input type="checkbox"/> ない <input type="checkbox"/> 家の中である	<input type="checkbox"/> 外を歩くとある
37.5℃以上の発熱がありますか	<input type="checkbox"/> ない	<input type="checkbox"/> ある
腹痛はありますか	<input type="checkbox"/> いいえ	<input type="checkbox"/> はい
下痢をしていますか	<input type="checkbox"/> いいえ <input type="checkbox"/> 1日4回以下	<input type="checkbox"/> 1日5回以上
便秘をしていますか	<input type="checkbox"/> いいえ	<input type="checkbox"/> はい
血便はありますか	<input type="checkbox"/> いいえ	<input type="checkbox"/> はい
その他の症状を書いてください		

診察医の記入欄

検査値の特記事項			
CEA値			
転移・再発	<input type="checkbox"/> あり <input type="checkbox"/> なし	その他 画像所見	
今回の方針	<input type="checkbox"/> 経過観察 <input type="checkbox"/> 精密検査へ		
その他の連絡事項			
診察医 サイン			

受診欄

術後3年半 (胸腹部CT検査)

患者さんのセルフチェック欄

年 月 日受診

吐き気はありますか	<input type="checkbox"/> ない	<input type="checkbox"/> ある
食欲はありますか	<input type="checkbox"/> はい <input type="checkbox"/> 少し	<input type="checkbox"/> ない
食事は食べられていますか	<input type="checkbox"/> はい <input type="checkbox"/> 少し	<input type="checkbox"/> いいえ
食べ物の味はわかりますか	<input type="checkbox"/> はい	<input type="checkbox"/> いいえ
口内炎はありますか	<input type="checkbox"/> ない	<input type="checkbox"/> ある
疲れやすいですか	<input type="checkbox"/> 生活に支障はない	<input type="checkbox"/> 日中寝ている時間が多い
動悸・息切れはありますか	<input type="checkbox"/> ない <input type="checkbox"/> 家の中である	<input type="checkbox"/> 外を歩くとある
37.5℃以上の発熱がありますか	<input type="checkbox"/> ない	<input type="checkbox"/> ある
腹痛はありますか	<input type="checkbox"/> いいえ	<input type="checkbox"/> はい
下痢をしていますか	<input type="checkbox"/> いいえ <input type="checkbox"/> 1日4回以下	<input type="checkbox"/> 1日5回以上
便秘をしていますか	<input type="checkbox"/> いいえ	<input type="checkbox"/> はい
血便はありますか	<input type="checkbox"/> いいえ	<input type="checkbox"/> はい
その他の症状を書いてください		

診察医の記入欄

検査値の特記事項			
CEA値			
転移・再発	<input type="checkbox"/> あり <input type="checkbox"/> なし	その他 画像所見	
今回の方針	<input type="checkbox"/> 経過観察 <input type="checkbox"/> 精密検査へ		
その他の連絡事項			
診察医 サイン			

受診欄

かかりつけ医診察日 (次回手術病院受診までの適宜チェック)

患者さんのセルフチェック欄

年 月 日受診

吐き気はありますか	<input type="checkbox"/> ない	<input type="checkbox"/> ある
食欲はありますか	<input type="checkbox"/> はい <input type="checkbox"/> 少し	<input type="checkbox"/> ない
食事は食べられていますか	<input type="checkbox"/> はい <input type="checkbox"/> 少し	<input type="checkbox"/> いいえ
食べ物の味はわかりますか	<input type="checkbox"/> はい	<input type="checkbox"/> いいえ
口内炎はありますか	<input type="checkbox"/> ない	<input type="checkbox"/> ある
疲れやすいですか	<input type="checkbox"/> 生活に支障はない	<input type="checkbox"/> 日中寝ている時間が多い
動悸・息切れはありますか	<input type="checkbox"/> ない <input type="checkbox"/> 家の中である	<input type="checkbox"/> 外を歩くとある
37.5℃以上の発熱がありますか	<input type="checkbox"/> ない	<input type="checkbox"/> ある
腹痛はありますか	<input type="checkbox"/> いいえ	<input type="checkbox"/> はい
下痢をしていますか	<input type="checkbox"/> いいえ <input type="checkbox"/> 1日4回以下	<input type="checkbox"/> 1日5回以上
便秘をしていますか	<input type="checkbox"/> いいえ	<input type="checkbox"/> はい
血便はありますか	<input type="checkbox"/> いいえ	<input type="checkbox"/> はい
その他の症状を書いてください		

診察医の記入欄

検査値の特記事項			
CEA値			
転移・再発	<input type="checkbox"/> あり <input type="checkbox"/> なし	その他 画像所見	
今回の方針	<input type="checkbox"/> 経過観察 <input type="checkbox"/> 精密検査へ		
その他の連絡事項			
診察医 サイン			

受診欄

術後4年 (胸腹部CT検査)

患者さんのセルフチェック欄

年 月 日受診

吐き気はありますか	<input type="checkbox"/> ない	<input type="checkbox"/> ある
食欲はありますか	<input type="checkbox"/> はい <input type="checkbox"/> 少し	<input type="checkbox"/> ない
食事は食べられていますか	<input type="checkbox"/> はい <input type="checkbox"/> 少し	<input type="checkbox"/> いいえ
食べ物の味はわかりますか	<input type="checkbox"/> はい	<input type="checkbox"/> いいえ
口内炎はありますか	<input type="checkbox"/> ない	<input type="checkbox"/> ある
疲れやすいですか	<input type="checkbox"/> 生活に支障はない	<input type="checkbox"/> 日中寝ている時間が多い
動悸・息切れはありますか	<input type="checkbox"/> ない <input type="checkbox"/> 家の中である	<input type="checkbox"/> 外を歩くとある
37.5℃以上の発熱がありますか	<input type="checkbox"/> ない	<input type="checkbox"/> ある
腹痛はありますか	<input type="checkbox"/> いいえ	<input type="checkbox"/> はい
下痢をしていますか	<input type="checkbox"/> いいえ <input type="checkbox"/> 1日4回以下	<input type="checkbox"/> 1日5回以上
便秘をしていますか	<input type="checkbox"/> いいえ	<input type="checkbox"/> はい
血便はありますか	<input type="checkbox"/> いいえ	<input type="checkbox"/> はい
その他の症状を書いてください		

診察医の記入欄

大腸内視鏡検査 (希望者)

検査値の特記事項			
CEA値			
転移・再発	<input type="checkbox"/> あり <input type="checkbox"/> なし	その他 画像所見	
今回の方針	<input type="checkbox"/> 経過観察 <input type="checkbox"/> 精密検査へ		
その他の連絡事項			
診察医 サイン			

受診欄

かかりつけ医診察日 (次回手術病院受診までの適宜チェック)

患者さんのセルフチェック欄

年 月 日受診

吐き気はありますか	<input type="checkbox"/> ない	<input type="checkbox"/> ある
食欲はありますか	<input type="checkbox"/> はい <input type="checkbox"/> 少し	<input type="checkbox"/> ない
食事は食べられていますか	<input type="checkbox"/> はい <input type="checkbox"/> 少し	<input type="checkbox"/> いいえ
食べ物の味はわかりますか	<input type="checkbox"/> はい	<input type="checkbox"/> いいえ
口内炎はありますか	<input type="checkbox"/> ない	<input type="checkbox"/> ある
疲れやすいですか	<input type="checkbox"/> 生活に支障はない	<input type="checkbox"/> 日中寝ている時間が多い
動悸・息切れはありますか	<input type="checkbox"/> ない <input type="checkbox"/> 家の中である	<input type="checkbox"/> 外を歩くとある
37.5℃以上の発熱がありますか	<input type="checkbox"/> ない	<input type="checkbox"/> ある
腹痛はありますか	<input type="checkbox"/> いいえ	<input type="checkbox"/> はい
下痢をしていますか	<input type="checkbox"/> いいえ <input type="checkbox"/> 1日4回以下	<input type="checkbox"/> 1日5回以上
便秘をしていますか	<input type="checkbox"/> いいえ	<input type="checkbox"/> はい
血便はありますか	<input type="checkbox"/> いいえ	<input type="checkbox"/> はい
その他の症状を書いてください		

診察医の記入欄

検査値の特記事項			
CEA値			
転移・再発	<input type="checkbox"/> あり <input type="checkbox"/> なし	その他 画像所見	
今回の方針	<input type="checkbox"/> 経過観察 <input type="checkbox"/> 精密検査へ		
その他の連絡事項			
診察医 サイン			

受診欄

術後4年半 (胸腹部CT検査)

患者さんのセルフチェック欄

年 月 日受診

吐き気はありますか	<input type="checkbox"/> ない	<input type="checkbox"/> ある
食欲はありますか	<input type="checkbox"/> はい <input type="checkbox"/> 少し	<input type="checkbox"/> ない
食事は食べられていますか	<input type="checkbox"/> はい <input type="checkbox"/> 少し	<input type="checkbox"/> いいえ
食べ物の味はわかりますか	<input type="checkbox"/> はい	<input type="checkbox"/> いいえ
口内炎はありますか	<input type="checkbox"/> ない	<input type="checkbox"/> ある
疲れやすいですか	<input type="checkbox"/> 生活に支障はない	<input type="checkbox"/> 日中寝ている時間が多い
動悸・息切れはありますか	<input type="checkbox"/> ない <input type="checkbox"/> 家の中である	<input type="checkbox"/> 外を歩くとある
37.5℃以上の発熱がありますか	<input type="checkbox"/> ない	<input type="checkbox"/> ある
腹痛はありますか	<input type="checkbox"/> いいえ	<input type="checkbox"/> はい
下痢をしていますか	<input type="checkbox"/> いいえ <input type="checkbox"/> 1日4回以下	<input type="checkbox"/> 1日5回以上
便秘をしていますか	<input type="checkbox"/> いいえ	<input type="checkbox"/> はい
血便はありますか	<input type="checkbox"/> いいえ	<input type="checkbox"/> はい
その他の症状を書いてください		

診察医の記入欄

検査値の特記事項			
CEA値			
転移・再発	<input type="checkbox"/> あり <input type="checkbox"/> なし	その他 画像所見	
今回の方針	<input type="checkbox"/> 経過観察 <input type="checkbox"/> 精密検査へ		
その他の連絡事項			
診察医 サイン			



受診欄

かかりつけ医診察日 (次回手術病院受診までの適宜チェック)

患者さんのセルフチェック欄

年 月 日受診

吐き気はありますか	<input type="checkbox"/> ない	<input type="checkbox"/> ある
食欲はありますか	<input type="checkbox"/> はい <input type="checkbox"/> 少し	<input type="checkbox"/> ない
食事は食べられていますか	<input type="checkbox"/> はい <input type="checkbox"/> 少し	<input type="checkbox"/> いいえ
食べ物の味はわかりますか	<input type="checkbox"/> はい	<input type="checkbox"/> いいえ
口内炎はありますか	<input type="checkbox"/> ない	<input type="checkbox"/> ある
疲れやすいですか	<input type="checkbox"/> 生活に支障はない	<input type="checkbox"/> 日中寝ている時間が多い
動悸・息切れはありますか	<input type="checkbox"/> ない <input type="checkbox"/> 家の中である	<input type="checkbox"/> 外を歩くとある
37.5℃以上の発熱がありますか	<input type="checkbox"/> ない	<input type="checkbox"/> ある
腹痛はありますか	<input type="checkbox"/> いいえ	<input type="checkbox"/> はい
下痢をしていますか	<input type="checkbox"/> いいえ <input type="checkbox"/> 1日4回以下	<input type="checkbox"/> 1日5回以上
便秘をしていますか	<input type="checkbox"/> いいえ	<input type="checkbox"/> はい
血便はありますか	<input type="checkbox"/> いいえ	<input type="checkbox"/> はい
その他の症状を書いてください		

診察医の記入欄

検査値の特記事項			
CEA値			
転移・再発	<input type="checkbox"/> あり <input type="checkbox"/> なし	その他 画像所見	
今回の方針	<input type="checkbox"/> 経過観察 <input type="checkbox"/> 精密検査へ		
その他の連絡事項			
診察医 サイン			

受診欄

術後5年 (胸腹部CT検査)

患者さんのセルフチェック欄

年 月 日受診

吐き気はありますか	<input type="checkbox"/> ない	<input type="checkbox"/> ある
食欲はありますか	<input type="checkbox"/> はい <input type="checkbox"/> 少し	<input type="checkbox"/> ない
食事は食べられていますか	<input type="checkbox"/> はい <input type="checkbox"/> 少し	<input type="checkbox"/> いいえ
食べ物の味はわかりますか	<input type="checkbox"/> はい	<input type="checkbox"/> いいえ
口内炎はありますか	<input type="checkbox"/> ない	<input type="checkbox"/> ある
疲れやすいですか	<input type="checkbox"/> 生活に支障はない	<input type="checkbox"/> 日中寝ている時間が多い
動悸・息切れはありますか	<input type="checkbox"/> ない <input type="checkbox"/> 家の中である	<input type="checkbox"/> 外を歩くとある
37.5℃以上の発熱がありますか	<input type="checkbox"/> ない	<input type="checkbox"/> ある
腹痛はありますか	<input type="checkbox"/> いいえ	<input type="checkbox"/> はい
下痢をしていますか	<input type="checkbox"/> いいえ <input type="checkbox"/> 1日4回以下	<input type="checkbox"/> 1日5回以上
便秘をしていますか	<input type="checkbox"/> いいえ	<input type="checkbox"/> はい
血便はありますか	<input type="checkbox"/> いいえ	<input type="checkbox"/> はい
その他の症状を書いてください		

診察医の記入欄

大腸内視鏡検査 (同日無理なら予約を)

検査値の特記事項			
CEA値			
転移・再発	<input type="checkbox"/> あり <input type="checkbox"/> なし	その他 画像所見	
今回の方針	<input type="checkbox"/> 経過観察 <input type="checkbox"/> 精密検査へ		
その他の連絡事項			
診察医 サイン			

memo



イラスト：WANPUG

函館市がん地域連携パス協議会  
函館市医師会  
平成 24 年●月発行